

INFORME AVANCE PDL 2017 - 2020

Diciembre 31 de 2017



BOGOTÁ
MEJOR
PARA TODOS

SECRETARÍA DE
PLANEACIÓN

LOCALIDAD:

Chapinero

Dirección de planes de Desarrollo y Fortalecimiento Local - SDP

Elegir Localidad

| | |
|----------------|--------------------|
| Antonio Nariño | Barrios Unidos |
| Bosa | Chapinero |
| Ciudad Bolívar | Engativá |
| Fontibón | Kennedy |
| La Candelaria | Los Mártires |
| Puente Aranda | Rafael Uribe Uribe |
| San Cristóbal | Santa Fe |
| Suba | Sumapaz |
| Teusaquillo | Tunjuelito |
| Usaquén | Usme |

AVANCE DEL PLAN DE DESARROLLO

% Avance según lo Contratado

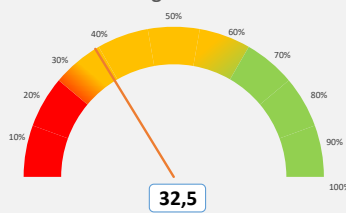

Este porcentaje corresponde al avance total de cada Plan de Desarrollo Local según lo contratado.

% Avance según lo Entregado

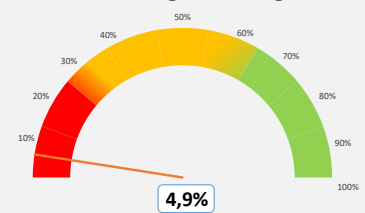

Este porcentaje corresponde al avance total de cada Plan de Desarrollo Local según los bienes o servicios entregados.

de metas PDL

30

METAS Y NIVEL DE AVANCE

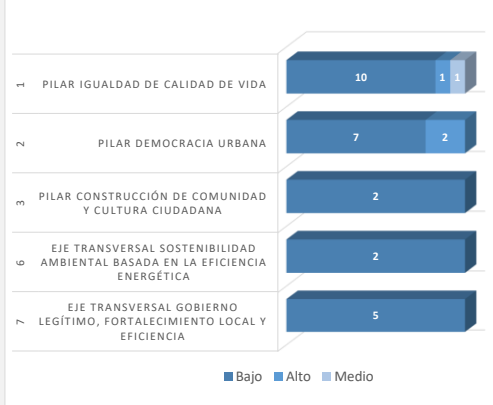

% Avance por Eje o Pilar

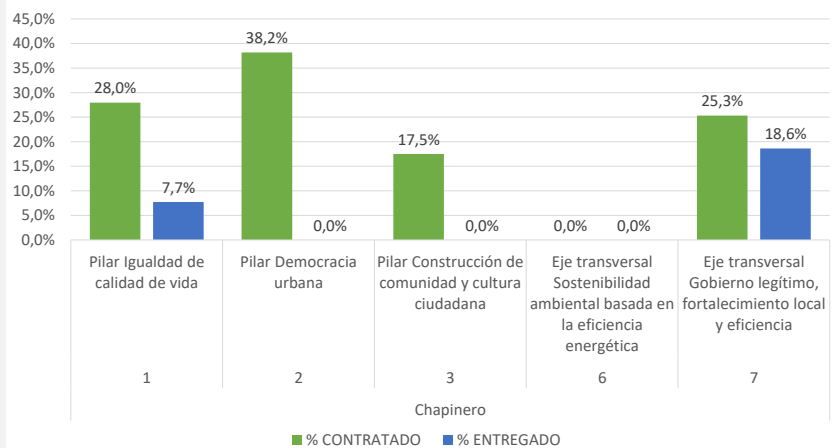

Este porcentaje corresponde al avance del Plan de Desarrollo Local frente al Pilar o Eje. Su cálculo tiene en cuenta tanto el avance contratado como entregado.

Apropiación POAI
2017

\$14.767.665.000

Compromisos

Giros

\$ 15.791.495.183

\$ 3.435.520.721

106,9%

23,3%

AVANCE DE PROGRAMAS

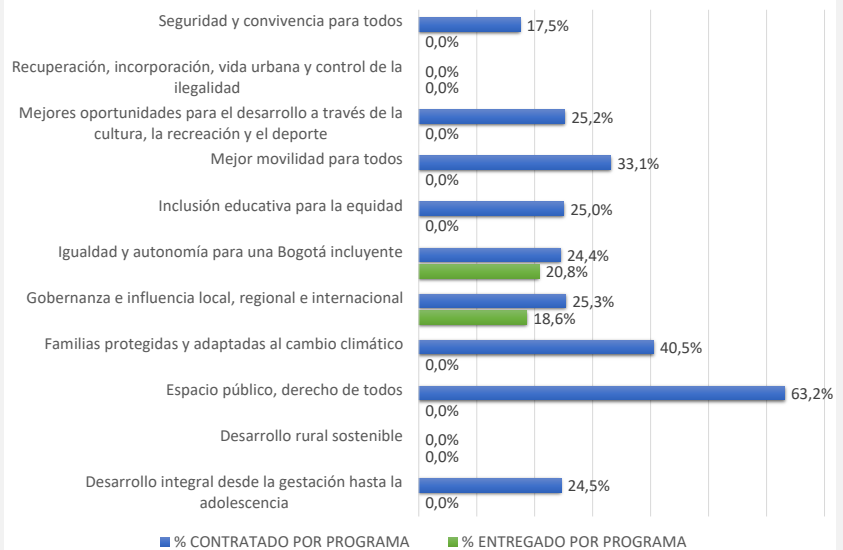

Este porcentaje corresponde al avance del Plan de Desarrollo Local frente a cada uno de los programas que lo integran.

INFORME AVANCE PDL 2017 - 2020

Diciembre 31 de 2017



BOGOTÁ
MEJOR
PARA TODOS

SECRETARÍA DE
PLANEACIÓN

LOCALIDAD:

Chapinero

Dirección de planes de Desarrollo y Fortalecimiento Local - SDP

AVANCE POR SECTOR

| SECTOR | % Apropiación POAI 2017 | Total Compromisos | Total Giros |
|--|-------------------------|--------------------------|-------------------------|
| Sector Movilidad | 47,00% | \$ 6.809.599.277 | \$ 372.240.730 |
| Sector Gobierno | 19,99% | \$ 2.680.807.170 | \$ 2.202.854.787 |
| Sector Cultura, recreación y deporte | 14,18% | \$ 3.593.139.241 | \$ 178.667.288 |
| Sector Integración social | 6,55% | \$ 947.716.353 | \$ 582.541.250 |
| Sector Ambiente | 5,42% | \$ 768.500.000 | \$ 0 |
| Sector Seguridad, Convivencia y Justicia | 5,00% | \$ 738.333.000 | \$ 35.550.000 |
| Sector Salud | 1,05% | \$ 155.000.000 | \$ 63.666.666 |
| Sector Educación | 0,81% | \$ 98.400.142 | \$ 0 |
| Sector Hábitat | 0,00% | | |
| TOTALES | 100,00% | \$ 15.791.495.183 | \$ 3.435.520.721 |

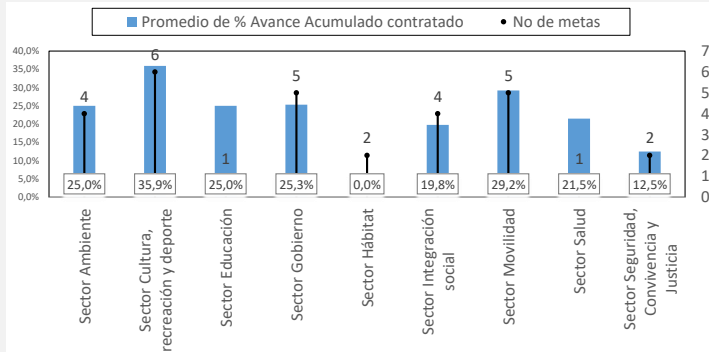

La Gráfica calcula el promedio de avance contratado de las metas por cada uno de los sectores, a la vez que visibiliza la cantidad de metas asociadas.

AVANCE POR LÍNEA DE INVERSIÓN

| Anexos Línea de inversión | % Apropiación POAI 2017 |
|---|-------------------------|
| Anexo 1 (85%) | 82,00% |
| Atención a población vulnerable_Subsidio C | 4,82% |
| Gestión pública local | 11,18% |
| Inspección, vigilancia y control - IVC | 4,00% |
| Malla vial, espacio público y peatonal | 47,00% |
| Parques | 10,00% |
| Seguridad y convivencia | 5,00% |
| Anexo 2 (15%) | 18,00% |
| Atención a población vulnerable | 1,90% |
| Dotación | 1,69% |
| Eventos artísticos, culturales y deportivos | 2,15% |
| Obras prioritarias de mitigación o prevención de riesgo | 0,00% |
| Participación | 4,82% |
| Procesos de formación artística, cultural y deportiva | 2,03% |
| Protección y recuperación de los recursos ambientales | 0,00% |
| Proyecto estratégico | 5,42% |

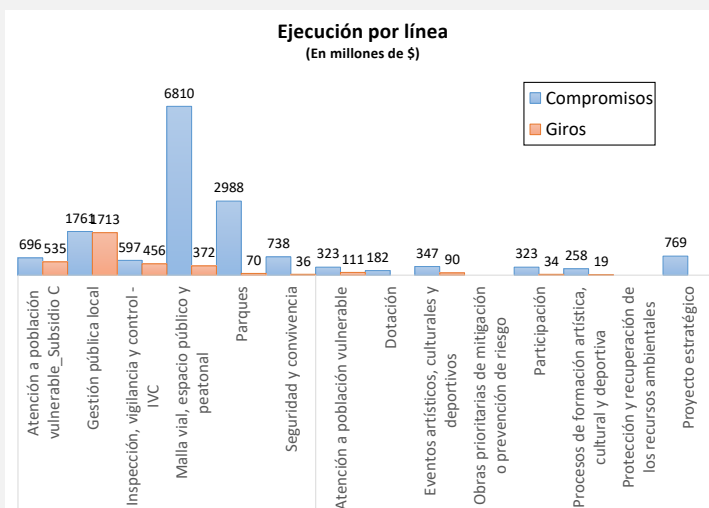

La Gráfica establece el presupuesto comprometido al respectivo corte por cada Línea de Inversión Local. Hay que recordar que las líneas de inversión determinan una orientación estratégica de las inversiones que se podrán realizar en el horizonte del Plan de Desarrollo Local.

AVANCE POR PROYECTO DE INVERSIÓN

| Código Proyecto | Nombre Proyecto | AVANCE CONTRATADO | Compromisos | AVANCE ENTREGADO | Giros |
|------------------------|--|-------------------|-----------------|------------------|-----------------|
| 3-3-1-15-01-02-1293-00 | Contribuir en el desarrollo de la primera infancia y la eliminación de las violencias | 24,5% | \$251.936.353 | 0,0% | \$47.250.000 |
| 3-3-1-15-01-03-1294-00 | Fortalecimiento a las personas mayores | 25,0% | \$695.780.000 | 25,0% | \$535.291.250 |
| 3-3-1-15-01-03-1295-00 | Brindar acciones integrales, para personas con discapacidad y sus respectivos cuidadores | 21,5% | \$155.000.000 | 0,0% | \$63.666.666 |
| 3-3-1-15-01-04-1296-00 | Reducción y mitigación del riesgo frente al cambio climático | 40,5% | \$768.500.000 | 0,0% | \$0 |
| 3-3-1-15-01-07-1297-00 | Por un territorio educado, incluyente y diverso | 25,0% | \$98.400.142 | 0,0% | \$0 |
| 3-3-1-15-01-11-1298-00 | Cultura y deporte: transformando vidas y haciendo ciudadanos felices | 25,2% | \$605.068.320 | 0,0% | \$108.917.288 |
| 3-3-1-15-02-15-1299-00 | Asesoría para legalización de barrios y titulación de predios | 0,0% | | 0,0% | |
| 3-3-1-15-02-17-1300-00 | Adecuación y mantenimiento de parques | 63,2% | \$2.988.070.921 | 0,0% | \$69.750.000 |
| 3-3-1-15-02-18-1301-00 | Mejorar la calidad de la movilidad | 33,1% | \$6.809.599.277 | 0,0% | \$372.240.730 |
| 3-3-1-15-03-19-1302-00 | Entornos seguros para la ciudadanía | 17,5% | \$738.333.000 | 0,0% | \$35.550.000 |
| 3-3-1-15-06-41-1303-00 | Apoyo y asesoría a la ruralidad | 0,0% | | 0,0% | |
| 3-3-1-15-07-45-1304-00 | Gobernanza y fortalecimiento del desarrollo institucional | 25,0% | \$2.357.902.480 | 25,0% | \$2.168.654.787 |
| 3-3-1-15-07-45-1305-00 | En Chapinero participamos todos | 26,3% | \$322.904.690 | 0,0% | \$34.200.000 |